



## 2.8 Eventi a Rilevante Impatto Locale e altri Scenari

### 2.8.1 - Premessa

In ottemperanza alle indicazioni contenute all'interno della *Direttiva del Presidente del Consiglio dei Ministri del 9 novembre 2012 "Indirizzi operativi volti ad assicurare l'unitaria partecipazione delle organizzazioni di volontariato all'attività di protezione civile" (pubblicata sulla G.U. del 1° febbraio 2013)* si rende necessario, all'interno del Piano di Emergenza Comunale, specificare gli scenari e gli eventi locali caratterizzati da un rilevante impatto locale, per i quali si potrebbe rendere necessaria l'attivazione e l'impiego del volontariato locale di Protezione Civile.

*"La realizzazione di Eventi che, seppur circoscritti al territorio di un solo comune, o di sue parti, possono comportare rischio per la pubblica e privata incolumità in ragione dell'eccezionale afflusso di persone ovvero della scarsità ed insufficienza delle vie di fuga possono richiedere l'attivazione, a livello comunale, del Piano di protezione civile, con l'attivazione di tutte o parti delle funzioni di supporto in esso previste e l'istituzione temporanea del COC. In tale caso è possibile ricorrere all'impiego delle Organizzazioni di Volontariato di Protezione Civile, che potranno essere chiamate a svolgere i compiti ad esse affidati nella summenzionata pianificazione comunale, ovvero altre attività specifiche a supporto dell'ordinaria gestione dell'evento, su richiesta dell'Amministrazione Comunale."*

"L'attivazione del Piano Comunale di protezione civile e del COC costituiscono il presupposto essenziale in base al quale l'Amministrazione Comunale può disporre l'attivazione delle organizzazioni iscritte nell'elenco territoriale ed afferenti il proprio Comune nonché, ove è necessario, avanzare richiesta alla Regione territorialmente competente per l'attivazione di altre organizzazioni provenienti dall'ambito regionale....."

In considerazione della particolarità dell'attività di cui trattasi, si raccomanda di contenere il numero delle autorizzazioni all'applicazione dell'art.9 ai soli casi strettamente necessari per l'attivazione del piano di protezione civile comunale...."

Qualora l'evento sia promosso da soggetti diversi dall'Amministrazione Comunale e aventi scopo di lucro, permanendo le condizioni oggettive di rischio sopra richiamate, l'attivazione della pianificazione comunale ed il coinvolgimento delle organizzazioni dell'area interessata è consentito, avendo tuttavia cura che i soggetti promotori concorrano alla copertura degli oneri derivanti dall'eventuale applicazione dei benefici previsti dagli articoli 9 e 10 del Regolamento."

### 2.8.2 - Eventi a Rilevante Impatto Locale

In Comune di **Gornate Olona** potrebbero tenersi, durante l'anno, eventi di particolare rilevanza connotati da un afflusso consistente di persone al momento non prevedibili; ciò costringerebbe a porre l'attenzione su adeguate



misure di sicurezza e salvaguardia nonché a dispiegare un considerevole numero di risorse, umane e strumentali. Tale Eventi sarebbero pertanto riconducibili alla casistica di quelli a rilevante impatto locale, come specificato nella *Direttiva del Presidente del Consiglio dei Ministri del 9 novembre 2012*, in quanto “possono comportare rischio per la pubblica e privata incolumità in ragione dell’eccezionale afflusso di persone ovvero della scarsità ed insufficienza delle vie di fuga”. Potrebbe essere richiesta pertanto, come richiesto dalla Direttiva, l’attivazione del Piano di Protezione Civile, del COC e il coinvolgimento delle Organizzazioni di Volontariato di Protezione civile.

Pur non essendo stati indicati, al momento, Eventi a Rilevante Impatto Locale in Comune di **Gornate Olona**, è stata inserita, di seguito, una scheda indicativa di inquadramento da compilare in caso di futuri Eventi a Rilevante Impatto Locale non rilevabili al momento della stesura del piano. Si richiede di inserire le seguenti informazioni di base: caratteristiche e localizzazione dell’evento, attività per cui può essere eventualmente impiegato il volontariato locale di Protezione Civile. Si raccomanda in qualsiasi casi di considerare attentamente i seguenti aspetti:

1. Dovrà essere adeguatamente valutata l’ipotesi di inserire l’evento tra quelli a rilevante impatto locale raccomandandosi di contenere il numero delle autorizzazioni (solo nei casi strettamente necessari) – la decisione di attivare il COC (UCL) in relazione all’evento spetta al Sindaco in quanto primo responsabile a livello locale della Protezione Civile;
2. L’evento dovrà comportare rischi per la pubblica incolumità in ragione dell’eccezionale afflusso di persone ovvero della scarsità ed insufficienza delle vie di fuga;
3. Dovrà essere prevista l’attivazione del COC (UCL);
4. Dovranno essere pianificati in via preventiva i compiti ed i ruoli delle singole componenti del Sistema Locale di Protezione Civile in particolare delle Organizzazioni locali di Volontariato di Protezione Civile.

EVENTO	DATA-PERIODO	TIPOLOGIA
<b>EVENTI PRINCIPALI</b>		
<b>ALTRI EVENTI</b>		
<i>Altri eventi a rilevante impatto locale</i>	Durante l’anno	Eventi di rilevanza locale, sovralocale o regionale



## EVENTO A RILEVANTO IMPATTO LOCALE – Comune di Gornate Olona

### FESTA PATRONALE

<b>Tipologia Evento</b>	Festa, Evento Sportivo, Etc.	<b>Cartografia indicativa delle aree interessate dall'evento</b>
<b>Livello Territoriale</b>	Evento di Livello (Locale, Sovralocale, Regionale, Internazionale)	
<b>Periodo di svolgimento</b>		
<b>Durata evento</b>		
<b>Gestione dell'evento</b>	Indicare Gestore Evento	
<b>Località-vie Interessate dall'Evento</b>		
<b>Attivazione COC</b>	IL COC DEVE ESSERE ATTIVATO	
<b>Afflusso persone stimato</b>	Circa ----- persone stimate	
<b>Eventuale attività in cui impiegare il Volontariato di PC</b>	Presidio di cancelli ed accessi (no attività di gestione del traffico). Servizio di supporto logistico .....	
<b>Eventuale impiego di altre organizzazioni regionali di PC</b>	Sì/No	



### 2.8.3 - Altri Scenari di Rischio

Oltre agli eventi classificati a *Rilevante Impatto Locale*, descritti nei precedenti paragrafi, è possibile che si manifestino, in territorio di **Gornate Olona**, altre emergenze assimilabili ad eventi straordinari (blackout, incidenti aerei, etc..), che potrebbero richiedere l'attivazione della *Struttura Comunale di Protezione Civile*.

L'attivazione generica dell'**UCL-COC** e le procedure di intervento, per tali tipologie di emergenza, devono sempre attenersi ai ruoli e alle funzioni assegnate alle componenti della *Struttura Comunale di Protezione Civile* e devono sempre considerare, in relazione alla gravità ed all'estensione dell'evento calamitoso:

1. la gestione da parte del Comune degli eventi di tipo A (*Eventi naturali o connessi con l'attività dell'uomo che possono essere fronteggiati mediante interventi attuabili dai singoli enti e amministrazioni competenti in via ordinaria*);
2. la gestione da parte della Prefettura - Provincia - Regione per Eventi di tipo B (*Eventi naturali o connessi con l'attività dell'uomo che per loro natura ed estensione comportano l'intervento coordinato di più enti o amministrazioni competenti in via ordinaria*);
3. la gestione da parte del Dipartimento della Protezione Civile di Eventi di tipo C (*Calamità naturali, catastrofi o altri eventi che, per intensità ed estensione, debbono essere fronteggiati con mezzi e poteri straordinari*).

L'attivazione della Struttura Comunale di Protezione Civile è sempre competenza del Sindaco.



## 2.8.4 Gestione Operativa: Procedure/Modello di Intervento Emergenze Generiche

### Attivazione generica delle emergenze

La procedura *generica semplificata* di attivazione e gestione dell'emergenza è rappresentata dal diagramma seguente:

- L'*operatore* che riceve la chiamata (in funzione della reperibilità), accertata la veridicità della fonte, informa immediatamente il *Sindaco/Roc* ed il reperibile di turno, qualora non sia lui stesso, per la verifica sul posto della situazione;
- Il *reperibile di turno* effettua la verifica sul posto e informa il *Sindaco/ROC* della situazione;
- Il *Sindaco*, in base all'esito della verifica, constatata la necessità, attiva la procedura di emergenza: attiva l'*UCL-COC*, informa gli enti Sovraordinati ed attiva immediatamente i primi soccorsi avvalendosi delle forze di pronto intervento (**Vvf, 118, etc.**).

Capita spesso che le strutture di primo intervento siano già operative prima della convocazione dell'*UCL-COC* (verificare in qualsiasi caso).

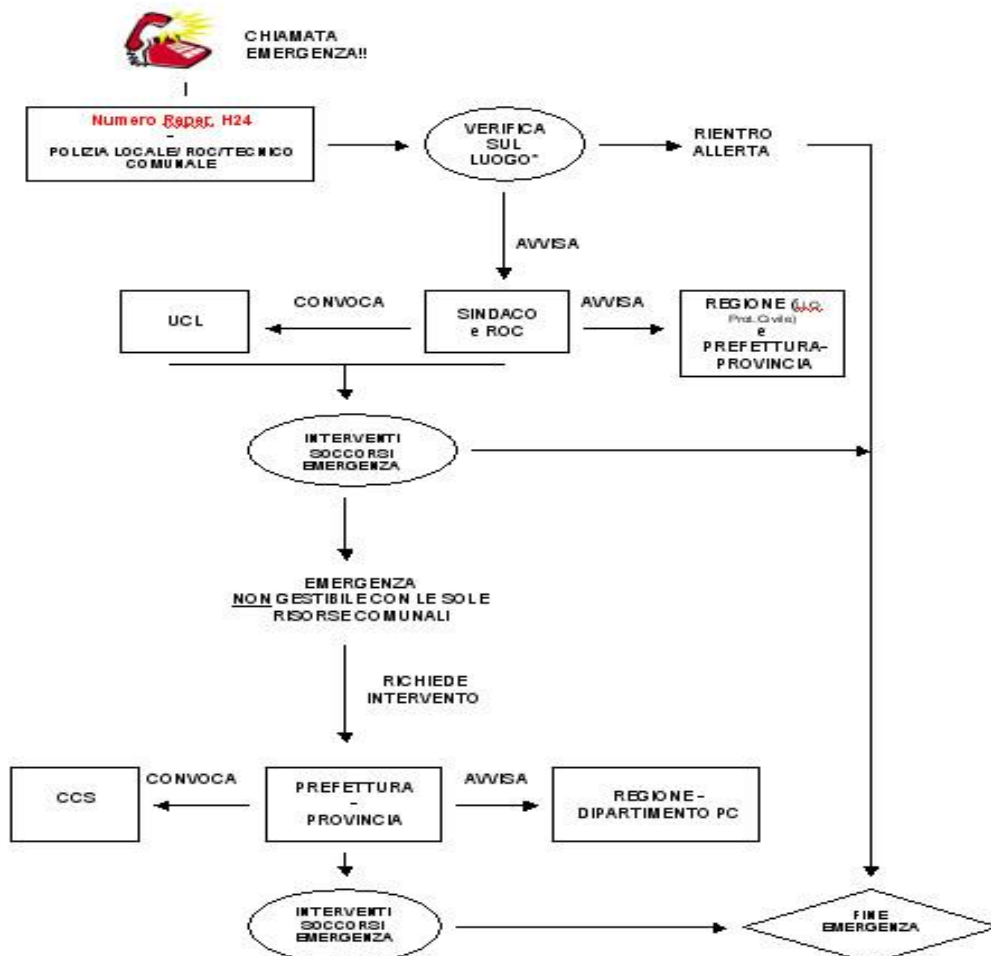



### Procedura generica per emergenze

Nel caso si manifestino emergenze, in territorio di **Gornate Olona**, difficilmente prevedibili in fase di pianificazione (blackout, incidenti aerei, nevicate eccezionali, etc.) è assolutamente strategico che la **Struttura Comunale-UCL** sia in grado di adattarsi alla situazione attenendosi ai ruoli e alle funzioni assegnate alle componenti della *Struttura Comunale di Protezione Civile* ([Vedi Sezione 4.2](#)) e sia perciò in grado di offrire innanzitutto adeguato supporto alla popolazione, richiedendo eventualmente, nel caso di eventi di livello B e D supporto anche agli Enti di livello superiore (Prefettura, Regione e Dipartimento PC).